

PLANTA 1ª, 2ª, 3ª y 4ª - ESCALERA - 2

VIVIENDA - A	
VESTIBULO	3,73
DISTRIBUIDOR	6,32
ESTAR-COMEDOR-COCINA	22,75
DORMITORIO-1	10,16
DORMITORIO-2	7,00
BAÑO	3,15
TOTAL SUPERFICIE	53,11
TERRAZA-1 (1/2-0,96)	0,48
TERRAZA-2 (1/2-5,38)	2,69
TERRAZA-3 (1/2-1,64)	0,82
TOTAL SUP. CON TERRAZAS	57,10

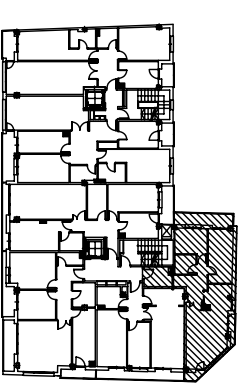
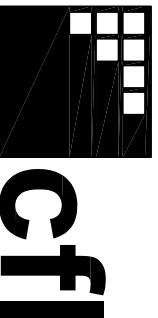

 <p>fumanal lacambra</p>	PROMOTOR	ESCALA
	<p>construcciones fumanal lacambra s.l.</p>	1/50
EDIFICIO	SIERRA DE GRATAL	FECHA
		AGOSTO 2008